Elle fait sa lessive
Troyes (Aube)

Cette chanson était, semble-t-il, bien connue à Troyes avant la guerre de 1914-1918. Sans doute influencée par les écoles religieuses, la rime de la 3ème phrase "Et ri-ban-ban la vieille" était quelquefois remplacée par "Et ri-ban-ban-la Vierge". A moins que ce processus aie été inversé puisque le dernier couplet parle de ressusciter.... Nous ne pouvons nous prononcer.

1
Le lundi, ell' fait sa lessive (bis)
Ell' fait sa lessive.
Et ri-ban-ban la Vierge
Ell' fait sa lessive
Et ri-ban-ban.

2
Le mardi, ell' la fait sécher (bis)
Ell' la fait sécher.
Et ri-ban-ban la Vierge
Ell' la fait sécher
Et ri-ban-ban.

3
L' mercredi, ell' la raccommode (bis)
Ell' la raccommode.
Et ri-ban-ban la Vierge
Ell' la raccommode
Et ri-ban-ban.

4
Le jeudi, elle la repasse (bis)
Elle la repasse.
Et ri-ban-ban la Vierge
Elle la repasse
Et ri-ban-ban.

5
L'vendredi, elle tomb' malade (bis)
Elle tombe malade.
Et ri-ban-ban la Vierge
Elle tombe malade
Et ri-ba-ban.

6
Le sam'di elle tombe morte (bis)
Elle tombe morte.
Et ri-ban-ban la Vierge
Elle tombe morte
Et ri-ban-ban.

7
Le dimanch' elle ressuscite (bis)
Elle ressuscite.
Et ri-ban-ban la Vierge
Elle ressuscite
Et ri-ban-ban.

Licence CC BY-NC-ND 2.0

Collectage A. Beury 1953
Auprès de Mmes Thoisy-Marthe Beury
Clémence Comparot
Paru dans "Coup d'œil sur la chanson auboise"
Almanach "Indépendant de l'Aube"
RFC 40 "Chante ma Champagne"

Elle fait sa lessive

Troyes (Aube)

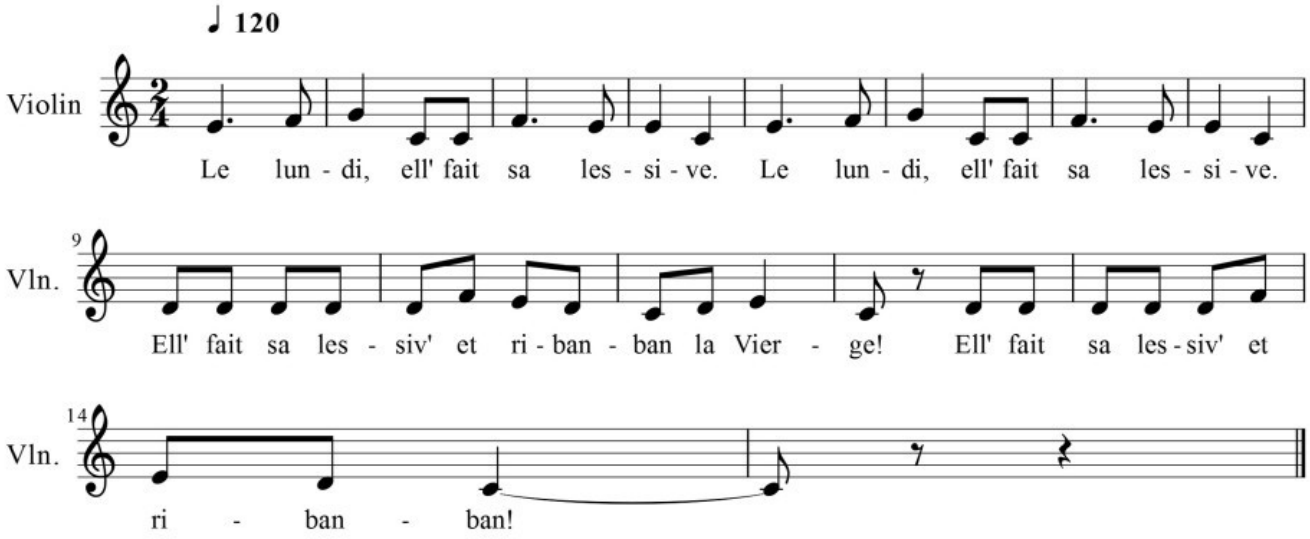

Licence CC BY-NC-ND 2.0